



RAMON MAGSAYSAY
AWARDEE 2016



DOMPET
DHUAFA

PUBLIC 20 EXPOSE 20

PERAN LEMBAGA KEMANUSIAAN
DALAM MENDUKUNG SDGs

KATA PENGANTAR

Assalamu'alaikum warohmatullohi wabarokatuh, alhamdulillah, segala puji bagi Allah SWT yang karenanya kami dapat melewati perjalanan tahun 2019 dengan sebaik-baiknya. *Shalawat* dan salam tak lupa semoga selalu tercurahkan untuk Baginda Rasulullah SAW.

Pada periode 25 tahun kedua ini, kami terus berinovasi dalam beragam program dan layanan terbaik, khususnya yang selaras dengan pencapaian target-target SDGs. Mulai dari program bantuan langsung, layanan medis, bantuan hukum, beasiswa prestasi, respon sosial kemanusiaan, hingga program bantuan dan pendampingan ekonomi yang mampu mengubah *mustahik* menjadi *muzakki*.

Inovasi dan kualitas layanan donatur juga terus kami tingkatkan agar masyarakat semakin mudah berdonasi. Optimalisasi kanal donasi kekinian dengan *digital payment* dan *e-commerce*. Selain zakat dan sedekah, kami juga meluncurkan program *Wake up Wakaf!* Untuk lebih membumikan gerakan wakaf produktif di era digital ini.

Kami terus berkomitmen untuk menjaga amanah masyarakat dengan menjaga tata kelola lembaga. Oleh karenanya, kami ingin memberikan apresiasi kepada para donatur (baik individu, komunitas serta korporasi), mitra kerja, para *mustahik*, dan semua pihak yang terus mendukung program-program Dompot Dhuafa sehingga dapat terus **#MembentangkanKebaikan**.

Wassalamu'alaikum warohmatullohi wabarokatuh

Nasyith Majidi
Ketua Pengurus



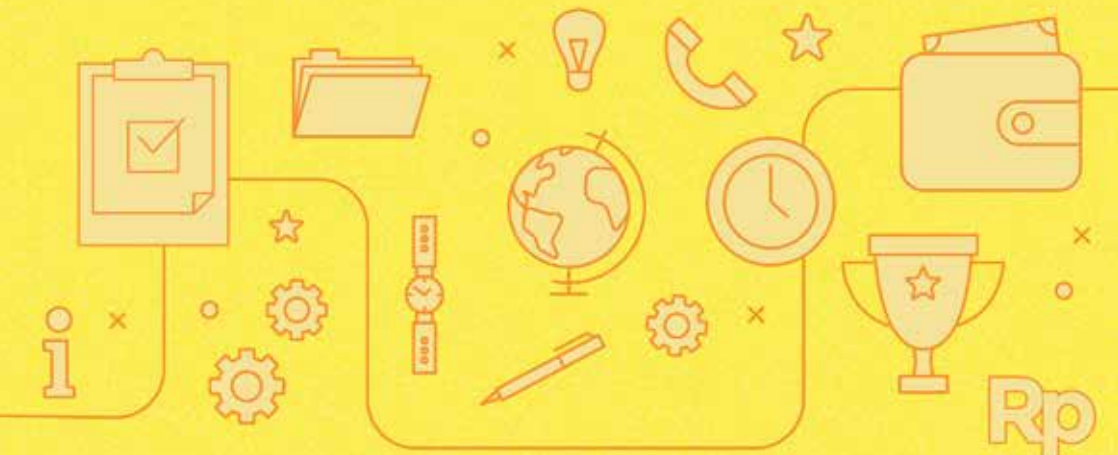

EXECUTIVE SUMMARY

Salah satu sektor pembangunan ekonomi nasional yang sesuai syariah dan tidak bisa dianggap remeh adalah peran sosial ekonomi syariah melalui instrumen ZISWAF (Zakat, Infak, Sedekah, Wakaf). Melalui pengelolaan optimal, ZISWAF berpotensi besar mengatasi berbagai permasalahan bangsa. Baik permasalahan ekonomi maupun sosial.

Beragam program dan layanan hadir untuk umat yang menjangkau di 34 provinsi dan 20 negara melalui lima pilar program, yaitu program pendidikan, kesehatan, ekonomi, sosial dakwah dan budaya, dengan penerima manfaat mencapai 2,47 juta jiwa. Kolaborasi dan sinergi terus dibangun dan diperkuat untuk memperluas manfaat dan mendukung capaian SDGs pemerintah. Di antaranya adalah membangun kolaborasi dengan 157 zona layanan dalam negeri dan memperkuat potensi di luar negeri di 22 negara.

Kepercayaan masyarakat terus tumbuh. Hal tersebut terlihat dari pertumbuhan donatur sebesar 54,25% dalam 3 tahun terakhir. Itu juga dikuatkan dengan berbagai penghargaan yang diperoleh

Dompot Dhuafa, diantaranya: Lembaga Filantropi Peduli Umat dari ajang Anugerah Syariah Republika dan dari Kementerian Pendidikan dan Kebudayaan Republik Indonesia, sebagai Mitra Peduli PAUD dan Pendidikan Masyarakat.

Alhamdulillah, puji syukur kami panjatkan kehadiran Allah SWT, Menutup 2019, penghimpunan Dompot Dhuafa sebesar Rp 378 milyar. Menunjukkan peningkatan 17% dari 2018 sebesar Rp 325 milyar. Menjadi komitmen kami untuk terus **#MembentangKebaikan**. Sehingga semakin luas sebaran program yang bisa dilakukan untuk masyarakat di pelosok negeri.



DAFTAR ISI

01

KATA
PENGANTAR

02

EXECUTIVE
SUMMARY

04

TENTANG
KAMI

05

TANTANGAN KEMISKINAN,
LINGKARAN KEMISKINAN
& DAMPAK KESENJANGAN

06

PENGHIMPUNAN
& PENYALURAN

07

DEMOGRAFI
DONATUR

08

PENERIMA
MANFAAT
& SEBARANNYA

11

PROGRAM
KESEHATAN

13

PROGRAM
PENDIDIKAN

15

PROGRAM
EKONOMI

16

PROGRAM
SOSIAL

18

PROGRAM
DAKWAH
& BUDAYA

19

PUBLIKASI
BUKU

20

KIPRAH
INTERNASIONAL

21

KONTRIBUSI
TERHADAP
SDG'S

22

ZONA
LAYANAN

23

PENGHARGAAN
& APRESIASI

TENTANG KAMI

Dompet Dhuafa adalah lembaga filantropi dan kemanusiaan untuk pemberdayaan umat (*empowering people*) dan kemanusiaan (*humanity*) melalui dana ZISWAF dan dana sosial lainnya yang dikelola secara modern dan amanah.

**27 Cabang Dalam Negeri, 5 Cabang Luar Negeri, 9 Kantor Layanan,
157 Zona Layanan Dalam Negeri & 29 Luar Negeri
118 Program, 19 Klinik LKC, 71 Pos Sehat, 8 Rumah Sakit, 8 Unit Pendidikan,
7 Gerai Dayamart, 14 Unit Bisnis**

DOMPET DHUafa

Pembaca! Sebagian masyarakat kita masih terbelit kemiskinan. Untuk itu, berpesan serta membantu mengatasi kemiskinan itu, seluruhnya keluarga Republik menyalurkan Anda bersama-sama menyalurkan zakat, sedekah, dan infak dalam program DOMPET DHUafa. Dana tersebut akan disalurkan melalui program yang telah ada dan dipertanggungjawabkan untuk.

Partisipasi Anda dapat dikemikan ke kantor Republik 2, Waring Suntri Raya No. 37, Pasar Minggu, Jakarta Selatan 12510 atau melalui rekening Republik nomor 40202 092142 001 Bank BNI Cabang Pasar Minggu Jakarta

1. Insan REPUBLIKA	Rp. 50.000,00
2. Minggu Poni	
3. Waring Jati Timur BA Jkt.	Rp. 50.000,00
4. Wiyoko Hadi	
5. Waring Jati Timur BA Jkt.	Rp. 30.000,00
6. Sri Maryanti	
7. Nanas VIII/113 Depok	Rp. 35.000,00
8. Tri Swasono	
9. Nanas VIII/113 Depok	Rp. 30.000,00
10. Amanat Agency	
Mangahayu Jaya Blok A-88 Bekasi	Rp. 25.000,00
11. Daeng Ayoni	
Mahasiswa ITI Serpong	Rp. 35.000,00
12. Sia Santowati	
Kampus LINAUS Ujungpandang	Rp. 30.000,00
13. Sekar Marissa	
SMAH Ujungpandang	Rp. 30.000,00
14. Syarif Hurgulu	
15. Raya Cicutat-Hempoa Jkt.	Rp.100.000,00
16. Ismail BMH	
17. Gotang Royong TJ, Prok Jkt.	Rp. 10.000,00
Jumlah	Rp.425.000,00



TANTANGAN KEMISKINAN

Garis Kemiskinan

Versi BPS 2019

Rp 425.250
/Kapita/Bulan

Versi World Bank

USD 1,9 | Rp 794.238
/Kapita/Hari /Kapita/Bulan

Nishab Zakat Penghasilan

20 Dinar | Rp 5.019.270
/Tahun /Kapita/Bulan



- Proyeksi Penanggulangan Kemiskinan
- Penerima Manfaat Program Dompot Dhuafa

22,66 Juta Jiwa (90,16%) belum tersentuh dan harus dibantu

Besaran APBN Pengentasan Kemiskinan Tahun 2019 berjumlah **283 Triliun**

Jumlah penghimpunan Dompot Dhuafa periode 2019 atau setara dengan 0,1% dari APBN Pengentasan Kemiskinan **378,58 Miliar**



PENGHIMPUNAN & PENYALURAN

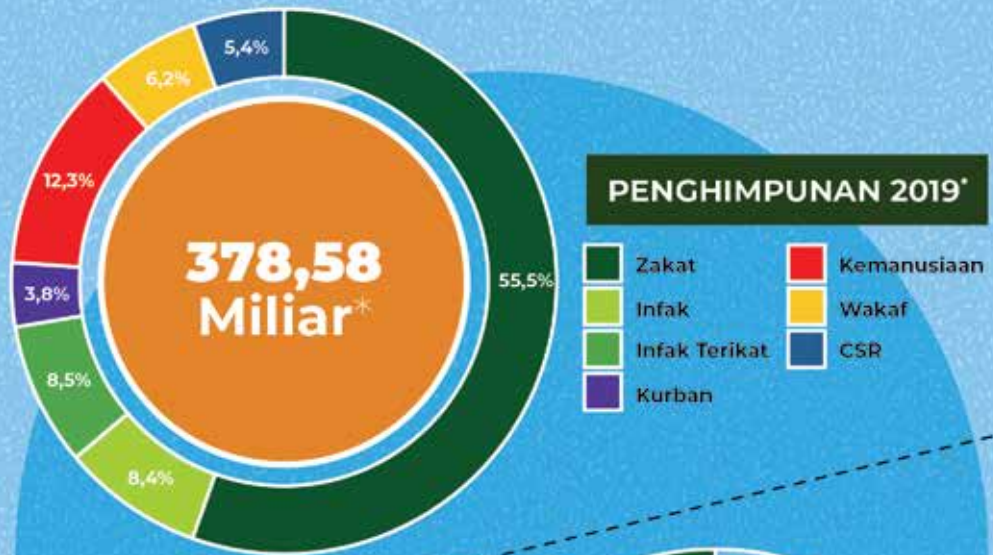

Tingkat serapan penyaluran tahun 2019 sebesar **93.26%** atau **kinerja penyaluran Dompot Dhuafa sangat efektif** menurut rasio **Allocation to Recollection Zakat Core Principle**

DONOR BY GENDER



KANAL DONASI

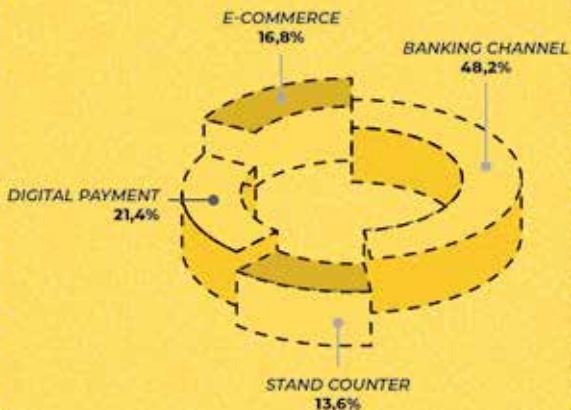

PERTUMBUHAN DONATUR 2017 - 2019



Rata-rata pertumbuhan Donatur dalam 3 tahun terakhir sebesar 54.25 %

DEMOGRAFI DONATUR DIMPET DHUFA

PREMIUM DONOR

42%
Existing

58%
New Donor

Jumlah Donatur Premium 2019 = 371 donatur



PENERIMA MANFAAT & SEBARANNYA

**TOTAL
PENERIMA
MANFAAT**



2.475.028 Jiwa
34 PROVINSI SE-INDONESIA 20 NEGARA DI DUNIA



SOSIAL

1.922.898 Jiwa

Disaster Management Center, Semesta Hijau, Pusat Bantuan Hukum, Indonesia Development and Islamic Studies, Tebar Hewan Kurban, Layanan Masyarakat, Advokasi Publik, Youth for Peace

362.654 Jiwa

Faskes Tingkat 1: 19 Klinik Geral Sehat, 71 Pos Sehat, 2 Ambulan Terapung, 15 Program Kesehatan Unggulan

Faskes Tingkat 2: RS. Rumah Sehat Terpadu, RS. AKA Medika Sribhawono, RS. Lancang Kuning, RS. Sayyidah, RS. Mata Achmad Wardi, RS. Kartika, RST Qatar Charity, RS. Criya Medika

94.660 Jiwa

Pertanian Sehat Indonesia, Peternakan Rakyat, UMKM Kreatif, Agroindustri, Pengembangan Keuangan Mikro Syariah, Ekonomi Pemulihan Pasca Bencana, Sentra Ternak

83.683 Jiwa

SMART Eksefensi Indonesia, Beastudi Indonesia, School of Refugees, Makmal Pendidikan, Sekolah Guru Indonesia, Institut Kemandirian, Pusat Belajar Anti Korupsi, E-Tahfizh School, Komunitas Filantropi Pendidikan, Sekolah Kreatif Serang, PAUD Pengembangan Insani

11.133 Jiwa

Corps Da'I Dompot Dhuafa, Badan Pemulasaran Jenazah, Kampung Silat Jampang, Pesantren Muallaf, Jampang English Vilage, Suluk Budaya Nusantara

KESIHATAN

EKONOMI

PENDIDIKAN

DAKWAH & BUDAYA



**TOTAL PENERIMA MANFAAT
PERIODE 1993 - 2019**

21.788.903 Jiwa

2.390.331
PENERIMA MANFAAT
DALAM NEGERI

SEBARAN PER PROVINSI

ACEH	3,695	LAMPUNG	44,561
BALI	13,788	MALUKU	43,131
BANGKA BELITUNG	37	MALUKU UTARA	20,552
BANTEN	122,674	NUSA TENGGARA BARAT	242,294
BENGKULU	3,392	NUSA TENGGARA TIMUR	26,762
DI YOGYAKARTA	72,886	PAPUA	10,443
DKI JAKARTA	33,785	PAPUA BARAT	6,001
GORONTALO	50	RIAU	51,193
JAMBI	41	SULAWESI BARAT	28,812
JAWA BARAT	359,362	SULAWESI SELATAN	105,774
JAWA TENGAH	179,870	SULAWESI TENGAH	14,594
JAWA TIMUR	470,112	SULAWESI TENGGARA	26,990
KALIMANTAN BARAT	2,500	SULAWESI UTARA	4,585
KALIMANTAN SELATAN	146	SUMATERA BARAT	4,091
KALIMANTAN TENGAH	15	SUMATERA SELATAN	22,656
KALIMANTAN TIMUR	88,608	SUMATERA UTARA	26,016
KALIMANTAN UTARA	43	DAERAH LAINNYA*	360,850
KEPULAUAN RIAU	22		



AUSTRALIA
205



KOREA
SELATAN
971



PERANCIS
51



TIMOR
LESTE
38



BRUNEI
DARUSSALAM
66



MACAU
92



SELANDIA
BARU
53



TIONGGOK
134



FILIPINA
12.107



MALAYSIA
33



SURIAH
6.000



USA
11



HONGKONG
433



MYANMAR
33.653



TAIWAN
97



JEPANG
4.880



PALESTINA
6.000



THAILAND
73



KAMBOJA & VIETNAM
19.800

84.697

**PENERIMA
MANFAAT
LUAR NEGERI**



HIGHLIGHT PROGRAM

LAYANAN KESEHATAN CUMA-CUMA

Memberikan akses kesehatan yang berkualitas bagi masyarakat dhuafa melalui program paripurna

PENERIMA MANFAAT 2019

326.206

Jiwa & Layanan



BERBASIS KOMUNITAS



16

Kabupaten & Kota



82%

Angka keberhasilan pengobatan pasien Tuberculosis (TB) di 9 lokasi



19

Gerei Sehat



76%

Angka peningkatan status gizi balita dari Gizi Kurang ke Gizi Baik



71

Pos Sehat



23%

Angka peningkatan status gizi balita dari Gizi Buruk ke Gizi Kurang

10

Kasus Terbanyak yang Ditangani

- Acute Nasopharyngitis [Common Cold]** (Batuk Pilek)
- Acute Upper Respiratory** (Infeksi Saluran Pernapasan)
- Asthma** (Asma)
- Dyspepsia** (Gangguan Saluran Pencernaan)
- Essential (Primary) Hypertension** (Darah Tinggi)
- Low Back Pain** (Nyeri Punggung Bawah)
- Myalgia** (Nyeri Otot)
- Diabetes Mellitus** (Diabetes Militus)
- Contraceptive Management** (Keluarga Berencana)
- Retained Dental Root** (Penyakit Gigi dan Mulut)



DOMPET DHUAFA HOSPITAL NETWORK

PASIENTERTANGANI 2019

223.368

Pasien

Dompot Dhuafa mengelola beberapa **rumah sakit** untuk **masyarakat umum** (berbayar), **pasien BPJS**, dan **kaum dhuafa** (cuma-cuma)



Tahun 2019, Jaringan Rumah Sakit Dompot Dhuafa menerima **donasi wakaf**, berupa **100 unit** alat kesehatan **Mammogram** (alat pendeteksi dini kanker payudara) dari **Yayasan Muda Giat Peduli Indonesia** (YMGI).

PROGRAM PENDIDIKAN

SMART EKSELENSIA INDONESIA

Sekolah menengah jenjang SMP dan SMA untuk siswa laki-laki **unggulan, bebas biaya** dan **berasrama**, dengan program percepatan **sistem kredit semester (SKS)** dan **pendidikan kepemimpinan**.



Terakreditasi "A"
BAN S/M
2013-2014



63%
Tingkat Serapan
Lulusan di PTN

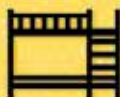

Replikasi Ekselensia Dormitory School (EDM)

Sistem pengelolaan asrama SMART Ekselensia Indonesia telah direplikasi di 5 *Boarding School* yaitu Bina Insan Mandiri Cibubur, Sinar Cendekia Boarding School, Ma'had Askar Kauny, Pesantren Ummul Quro dan Pesantren Sahid.



PENERIMA MANFAAT 2019

252 Siswa

BEASTUDI INDONESIA

Program beasiswa yang fokus **membentuk SDM berkarakter** dan **berkompetensi global** menuju Indonesia Berdaya. Beastudi diberikan kepada siswa SMA, Mahasiswa S1 dan S2 yang kuliah di dalam dan luar negeri, termasuk program keahlian khusus/kepakaran.

PENERIMA MANFAAT 2019

3.234 Jiwa

Tersebar di

88 Universitas
Dalam dan Luar Negeri



SMART E-TAHFIZH

Program pendidikan *tahfizh-plus* bagi siswa laki-laki yang memiliki kemampuan akademik tinggi, bebas biaya dan berasrama.

Muhammad Zikri,
telah menyelesaikan
hafalan Al-Qur'an 30 Juz
dan akan mengambil
Sanad Li Tahfizhil Qur'an

PENERIMA
MANFAAT
2019

20 Santri

INSTITUT KEMANDIRIAN

PENERIMA MANFAAT 2019

576 Siswa

Program pelatihan keterampilan dan kewirausahaan bagi pengangguran dan dhuafa



2 Lokasi Kampus
(Karawaci, Depok)

PROGRAM PELATIHAN



Pelatihan
Reparasi
Gadget



Pelatihan
Komputer



Pelatihan
Mengemudi



Pelatihan
Reparasi
Otomotif



Pelatihan
Kewirausahaan



Pelatihan
Desain
Fashion



Diaspora
Development



Pelatihan
Pengolahan
Pangan



Pelatihan
Menjahit

SEBARAN PENERIMA MANFAAT



PROGRAM EKONOMI

GRANTMAKING

Program kolaborasi komunitas masyarakat desa dalam pemberdayaan ekonomi kerakyatan berbasis teknologi tepat guna yang murah dan aplikatif.

PENERIMA MANFAAT 2019

579 Keluarga



1 Program
Peternakan



16 Program
UMKM Kreatif

Skema Pemberdayaan



PEMBERDAYAAN PETANI KOPI

Pendampingan proses tanam, panen hingga paska panen. Produk pemberdayaan hasil kopi diolah menjadi kopi siap saji di Rumah Industri Kopi Dompot Dhuafa di Bogor dan diekspor ke luar negeri

4

Varietas
(Kahayya,
Temanggung,
Aceh, Solok)

PENERIMA MANFAAT 2019

268 Keluarga



50 % penerima manfaat program pemberdayaan nelayan kerang hijau mengalami peningkatan pendapatan sebesar 20% dari pendapatan awal sebelum program. Dengan angka peningkatan hasil panen hingga 162% dari tahun sebelumnya.

Pertanian Sehat terpadu di 3 lokasi menghasilkan 6 ton di tengah kemarau panjang.

Omset Badan Usaha Desa di Pujon rata-rata mencapai 2 juta per hari dengan produksi jamur mencapai 25 - 30 kg/hari.

DMC

DISASTER MANAGEMENT CENTER

Garda terdepan untuk merespon kebencanaan baik dalam maupun luar negeri. Berfokus pada Respon Darurat, Pengurangan Risiko Bencana, dan Pemulihan Pascabencana.

PENERIMA MANFAAT 2019

109.968

Layanan

Respon Bencana 2019 Skala Sedang - Besar



9 Wilayah Banjir



8 Provinsi KARHUTLA



1 Wilayah Longsor



4 Wilayah Gempa



6 Provinsi Kabupaten Kekeringan

10



Konflik Wamena

Pengurangan Resiko Bencana

Program Kampung Tanggap Bencana di 3 wilayah
Program pelatihan pengurang resiko bencana di 9 wilayah
Program Sekolah Aman di 2 sekolah

Recovery Pasca Bencana



PUSAT BANTUAN HUKUM

PENERIMA MANFAAT 2019

311 Layanan

Bantuan pelayanan hukum bagi masyarakat dhuafa dan advokasi kebijakan yang menyangkut kehidupan masyarakat atau tatanan sosial.



Penanganan Kasus 2019

Pendampingan hukum kasus ketenagakerjaan, penipuan properti syariah, perdagangan orang dan penganiayaan.

Berhasil menolak RUU Pertanahan dan RUU Penghapusan Kekerasan Seksual

PBH menjadi rujukan dan turut memberikan masukan untuk komisi Ombudsman Taiwan dan Kamar dagang Taiwan untuk isu perbudakan awak kapal Indonesia di Taiwan

INSTITUTE DEMOGRAPHIC AND POVERTY STUDIES (IDEAS)

Lembaga *think-tank* berbasis nilai-nilai filantropi Islam yang fokus pada pembangunan nasional dan kebijakan publik



11

Publikasi Policy Brief 2019

1. Evaluasi Penanggulangan Kemiskinan : Daerah Ramah Orang Miskin (Desember)
2. Evaluasi Penanggulangan Kemiskinan : Wajah Kemiskinan Nusantara (November)
3. Tanah Untuk Rakyat : Utopia Reforma Agraria (Oktober)
4. (Mimpi) Anggaran Untuk Rakyat: Mengukir Asa, Melambung Utang (September)
5. Ekonomi Kurban 2019: Wajah Gurem Peternakan Rakyat (Agustus)
6. Transformasi Zakat Nasional: Zakat Indonesia untuk Dunia (Juli)
7. Pilpres 2019: Politik Identitas dan Polarisasi Pemilih (Mei)
8. Tol Terbilang, Sawah Hilang (April)
9. Impor Pangan Negeri Agraris : Angan-angan Kedaulatan Pangan (Maret)
10. APBN Tanpa Utang : APBN Untuk Rakyat (Februari)
11. Buruk Wajah Jatuh Rupiah : Ilusi Negara Industri (Januari)

PROGRAM DAKWAH & BUDAYA

DA'I AMBASSADOR

Syiar nilai keislaman yang *rahmatan lil 'alamin* ke negara-negara minoritas Islam.

PENERIMA MANFAAT 2019

2.020 Layanan



16 Negara di Asia,
Eropa & Amerika



27

Da'i & Da'iyah

PESANTREN MUALLAF

Pembinaan *muallaf* melalui program penguatan *aqidah* dan ilmu agama serta dibekali pendidikan keterampilan guna membangun semangat kemandirian *muallaf*.

PENERIMA MANFAAT 2019

1.532

Jiwa & Layanan



KAMPUNG SILAT JAMPANG

Kawasan wisata pengembangan seni beladiri pencak silat sebagai warisan budaya Indonesia.

PENERIMA MANFAAT 2019

26
Pengajar
Silat

32
Perguruan
Silat

SENI BUDAYA



3
Pagelaran
Budaya



4
Festival
Silat



2
Diskusi
Budaya

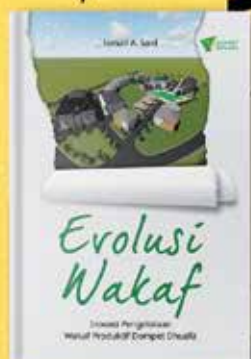

PUBLIKASI BUKU 2019



KIPRAH INTERNASIONAL 2019



**Tebar Hewan Kurban Wilayah Konflik
(Palestina, Vietnam, Myanmar, Kamboja)**



**Bantuan Kemanusiaan Gempa
Mindanao Filipina**



**Penyelenggaraan Pendidikan Kesetaraan
Kejar Paket B dan C untuk Buruh
Migran Indonesia di Hongkong**



**Pendirian DD Kitchen di Palestina
sebagai pusat produksi logistik pengungsi**



**Pengiriman Da'i Ambassador
ke 16 negara**

1 TANPA
KEMISKINAN



2 TANPA
KELAPARAN



3 KEHIDUPAN SEHAT
DAN SEJAHTERA



4 PENDIDIKAN
BERKUALITAS



5 KESETARAAN
GENDER



6 AIR BERSIH DAN
SANITASI LAYAK



8 PEKERJAAN LAYAK
DAN PERTUMBUHAN
EKONOMI



9 INDUSTRI, INOVASI
DAN INFRASTRUKTUR



13 PENANGANAN
PERUBAHAN IKLIM



16 PERDAMAIAN,
KEADILAN DAN
KELEMBAGAAN
YANG TANGGUH



1

Program Keuangan Mikro Syariah, Pemberdayaan Petani, Peternak, Nelayan dan Pengrajin UMKM

2

Bantuan makan bagi masyarakat jalanan, Gerakan kembali ASI, Peningkatan pengetahuan kebutuhan gizi keluarga

3

Layanan medis kuratif di klinik dan rumah sakit, Program promotif kesehatan yang mendukung pemenuhan target SDCs

4

Layanan sekolah setingkat SMP-SMA gratis, Beasiswa pendidikan pelajar dhuafa berprestasi, Program peningkatan kapasitas guru, Program Pendidikan Anak Usia Dini (PAUD)

5

Program pemberdayaan peningkatan ekonomi perempuan, Edukasi kesehatan reproduksi remaja dan pasangan usia subur

6

Penyediaan fasilitas sarana air bersih di daerah kritis air bersih atau daerah bencana, Pendampingan masyarakat merubah perilaku *higiene* dan sanitas

8

Pelatihan keterampilan bagi pemuda dhuafa, Penciptaan lapangan kerja melalui program agroindustri padat karya, Pemberdayaan Disabilitas

9

Program rumah industri nanas Subang yang padat karya dan menyerap produksi nanas masyarakat, Bantuan Mikro Syariah, Pembangunan akses jalan dan jembatan utama yang putus di pedesaan

13

Program revitalisasi kawasan lahan kritis, penanaman pohon produktif daerah longsor dan mangrove, Edukasi masyarakat untuk awas terhadap bencana

16

Program Pusat Bantuan Hukum Dompot Dhuafa (PBH), Kajian Demografi dan Kemiskinan (IDEAS), Program pendidikan antikorupsi bagi guru, mahasiswa, pelajar dan masyarakat umum.

SUSTAINABLE
DEVELOPMENT GOALS

ZONA LAYANAN DOMPET DHUAFA

157 Zona Layanan di **32** Provinsi



Amerika - Peru - Suriname - Bosnia - Kenya - Tanzania - Yaman - UEA - Uzbekistan
Bangladesh - Myanmar - Thailand - Malaysia - Kamboja - Hongkong - Taiwan
Timor Leste - Filipina - Korea Selatan - Jepang - Australia - Selandia Baru



PENGHARGAAN & APRESIASI

COMMUNITY INVOLV
ISMAIL AGUS SA



Citi Distinguished Alumni Awards
Ismail Agus Saif
Community Involvement



Anugrah Syariah Republik
Lembaga Filantropi Peduli Ummat



Apresiasi Kementerian Pendidikan
dan Kebudayaan Republik Indonesia
Mitra Peduli PAUD
dan Pendidikan Masyarakat



Apresiasi Gubernur
Provinsi Sumatera Selatan
Layanan Kesehatan Cumi-cumi
sebagai Lembaga Aktif
dalam Pembangunan Kesehatan Masyarakat

Lembaga Pengelola BPJS TK Terbaik se-Jakarta Selatan
Badan Penyelenggara Jaminan Sosial (BPJS) Kesehatan

Lima RS Dompot Dhuafa Penuhi Standar Komisi Akreditasi Rumah Sakit (KARS)
Salah satunya RIT Dompot Dhuafa terakreditasi paripurna (bintang 3)

BOARD OF MANAGEMENT

DEWAN PEMBINA

Parni Hadi
Sutiono S. Ecip
A. Makmur Makka
Salahuddin Wahid
Bambang Widjojanto



DEWAN PENGAWAS

Rahmad Riyadi
A. Partomuan Pohan
Erry Riyana H.
Azyumardi Azra



DEWAN SYARIAH

Prof. Dr. M. Amin Suma
Wahfiudin
Izzuddin Abdul Manaf



DEWAN PENGURUS

Nasyith Majidi
Yayat Supriyatna
Taufik Hidayat



DEWAN DIREKSI

Guntur Subagja - Yuniarko - Bambang Suherman - Imam Rulyawan
Anna Rahmawati - Yuli Pujihardi - Ahmad Shonhaji

DOMPET DHUAFA
Philanthropy Building,

Jl. Warung Jati Barat No. 14, Jatipadang
Pasar Minggu, Jakarta Selatan, +62 21 7821292
www.dompethuafa.org
corporatesecretary@dompethuafa.org